VOL. 9 | АПРЕЛЬ 2021

220ВОЛЬТ/БЛОГ

Мы посетили музей космонавтики и ракетной техники им. В.П. Глушко - основоположника советского жидкостного ракетного двигателестроения.

Хранитель музея Елена Ремовна Федотова рассказала нам много интересного об экспонатах, выставленных здесь: ракеты на бездымном порохе (впоследствии использовались в минометной установке БМ-13, так называемой «катюше»), жидкостные ракетные двигатели и их прямые потомки — маршевые. Экспозиция музея посвящена истории российской космонавтики и ракетной техники и роли, которую сыграли петербургские-ленинградские ученые, инженеры, конструкторы в развитии этого направления отечественной науки и техники. Один из самых интересных экспонатов музея — спускаемый аппарат космического корабля «Союз-16», побывавший в космосе и вернувшийся на Землю в декабре 1974 года.

Мы восхищаемся и гордимся вкладом, который наши учёные внесли в освоение космоса!

Юрий Гагарин

В космической ракете
С названием «Восток»
Он первым на планете
Подняться к звёздам смог.
Поёт об этом песни
Весенняя капель:
Навеки будут вместе
Гагарин и апрель.

В. Степанов

Мы съездили в музей космонавтики и вернулись с репортажем:

XVI ЛИЦЕЙСКИЕ НАУЧНЫЕ ЧТЕНИЯ

Ежегодно на базе нашего Лицея проводится событие городского масштаба - Научные чтения. Ребята из разных школ, разных регионов, представляют свои исследовательские работы по секциям: "Английский язык", "Биология", "Компьютерные технологии", "Компьютер и здоровьесбережение", "Физмат", "Химия", "Экология", "Социогуманитарная секция".

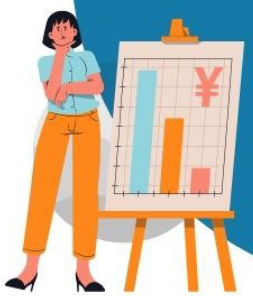

А во внеурочной деятельности Лицея проводятся "Первые Шаги в Лицейские чтения", где ученики начальной школы представляют свои первые исследовательские проекты.

Географическая минутка

Кулинарная минутка

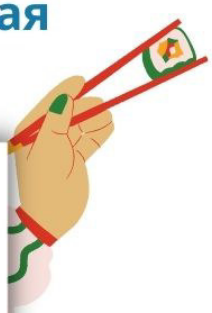

Коммунистическая минутка

Стресс – это реакция человеческого организма на перенапряжение и негативные эмоции. Во время стресса организм человека вырабатывает гормон адреналин, который заставляет искать выход.

Антистресс является полной противоположностью стрессу. Когда взрослый или ребёнок испытывает тревогу, он начинает что-нибудь крутить в руках, издавать звуки при помощи разных предметов, например, развинчивать или завинчивать ручки, грызть кончик карандаша.

Предлагаем вам сделать антистресс своими руками!

"I cannot ease your aching heart,
Nor take your pain away,
But let me stay and take your hand
And walk with you today!"
Charles Heffner

RSPR 90-02130-Г-01

Адрес редакции и издателя: **197371**, Санкт-Петербург, Комендантский проспект, д. **21**, к. **3**, лит.А.
ГБОУ Лицей № **554** Приморского района Санкт-Петербурга.
Подписано к печати **30.04.21** Тираж до **100** экземпляров
Пишите: **burkovva@gmail.com**